BMB Bewegungsmelder- Baustein

Produktinformationen

Artikelnummer x

Beschreibung

Infrarotsensor mit Dämmerungs- und Zeitsteuerung

- z. B. für automatische Namensschildbeleuchtung,
- Kameraeinschaltung o.ä.
- Betriebsspannung 12 V AC / 35 mA
- Aufnahmebereich 5 Zonen
- Reichweite ca. 3 m
- Schaltdauer 5-300 sek.
- empfohlene Montagehöhe ca. 1,4 bis 1,6 m
- benötigte Stromversorgung NTR201
- Maß B 73 x H 68 mm / Ausschnitt B 68 x H 63 mm
- in folgenden Farben verfügbar: Weiß Artikelnr. 52003, Braun Artikelnr. 52002

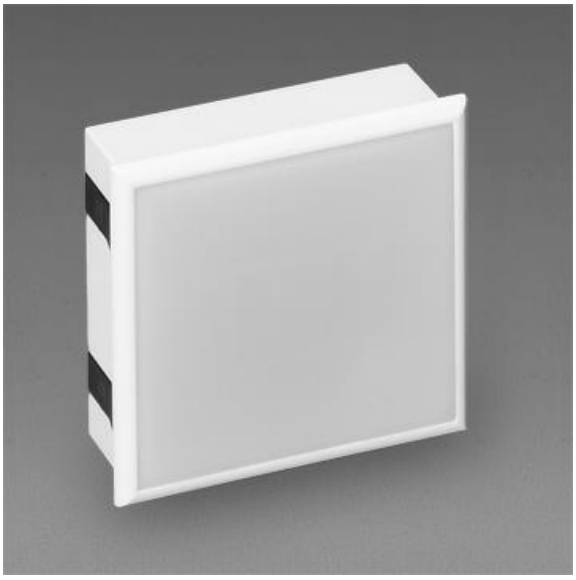

Montagearten

Bausteine_Einbaumontage

Downloads

BMB Bewegungsmelder-Baustein 0.08 MB